

MĚSTSKÝ ÚŘAD NOVÝ JIČÍN

Odbor dopravy

Masarykovo nám. 1, 741 01 Nový Jičín
pracoviště Divadelní 1, 741 01 Nový Jičín

Váš dopis zn.:

Ze dne:

Naše č.j.: OD/21765/2020/Hod

Spis. značka: OD/16653/2020/Hod

Antonín Kičinka

Vyřizuje: Bc. Tomáš Hodslavský

Telefon: 556 768 353

Mobil:

E-mail: thodslavsky@novyjicin-town.cz

Sokolovská 156

742 01 SUCHDOL NAD ODROU

Datum: 18.3.2020

Veřejná vyhláška

Opatření obecné povahy – Stanovení přechodné úpravy provozu na pozemních komunikacích

dopravní omezení na pozemních komunikacích, silnice III/04736 v k.ú. Suchdol n. Odrou u domu č.p. 156, z důvodu zajištění a zvýšení bezpečnosti a plynulosti silničního provozu, v souvislosti s plánovanými stavebními pracemi na domě č.p. 156.

Městský úřad Nový Jičín, odbor dopravy, vykonávající jako obecní úřad obce s rozšířenou působností přenesenou působnost stanovenou mu ust. § 124 odst. 6 zákona č. 361/2000 Sb., o provozu na pozemních komunikacích a o změnách některých zákonů, ve znění pozdějších předpisů (dále jen zákon o silničním provozu), vydává jako věcně a místně příslušný správní úřad ve věci účastníka řízení **Antonín Kičinka, byt. Sokolovská 156, 742 01 Suchdol n. Odrou (dále jen žadatel)**, toto stanovení přechodné úpravy provozu na pozemních komunikacích dle ust. § 77 odst. 1 písm. c) zákona o silničním provozu ve věci **přechodné úpravy dopravního značení na pozemní komunikaci**.

Městský úřad Nový Jičín, odbor dopravy, po předchozím písemném vyjádření příslušného dotčeného orgánu Policie ČR, Krajské ředitelství Policie Moravskoslezského kraje, územní odbor Nový Jičín, Dopravní inspektorát Nový Jičín, pod č.j. KRPT-55347-1/ČJ-2017-070406 ze dne 13.03.2017 s doplněnou platností pro rok 2020 (viz. situace), vyhovuje vaší žádosti ze dne 02.03.2020 a tímto

s t a n o v í

přechodnou úpravu provozu na pozemních komunikacích v souladu s ust. § 77 odst. 5 zákona o silničním provozu, spočívající v umístění přenosného dopravního značení a dopravního zařízení na silnici III/04736 v k.ú. Suchdol n. Odrou, u domu č.p. 156 na ul. Sokolovská v Suchdole n. Odrou, dle schválené příložené situace, která je přílohou k č.j. OD/16653/2020.

BANKOVNÍ SPOJENÍ

KB, a.s., pobočka Nový Jičín
č. ú.: 19-326801/0100 (příjmy)
č. ú.: 326801/0100 (výdaje)
IČ: 00298212

ÚŘEDNÍ DNY A HODINY

Po, ST	08:00 – 11:00	12:00 – 17:00 hod.
Út, Čt	08:00 – 11:00	12:00 – 15:00 hod.
Pá	úřad uzavřen	
Pá	08:00 – 11:00	pokladna a podatelna otevřena

<http://www.novy-jicin.cz>

ID DS: ywmb4nc

e-podatelna: e-podatelna@novyjicin-town.cz

tel. ústředna: 556 768 222, fax: 556 768 289

Pro umístění dopravního značení se stanoví tyto podmínky:

1. Umístění dopravního značení a dopravního zařízení bude provedeno dle schválené přiložené situace k č.j. OD/16653/2020, včetně zapracování všech požadavků dotčeného orgánu Policie ČR, KŘP MS kraje, DI Nový Jičín, uvedených v jeho vyjádření pod č.j. KRPT-55347-1/ČJ-2017-070406 ze dne 13.03.2017 s doplněnou platností pro rok 2020 (viz. situace).
2. Dopravní značení bude provedeno podle normy ČSN EN 12899-1 a ČSN 018020, ve smyslu zákona o silničním provozu, v souladu s vyhláškou č. 294/2015 Sb., kterou se provádějí pravidla provozu na pozemních komunikacích a umístěno podle Zásad pro označování pracovních míst na pozemních komunikacích – TP 66, vydání čj. 21/2015-120-TN/1 z 12.3.2015.
3. Umístění provede právnická nebo fyzická osoba s platným oprávněním a způsobilostí a podle metodického pokynu MD SJ-PK pro oblast II4 – Provádění silničních a stavebních prací.
4. Žadatel zodpovídá za všechny případně vzniklé škody a nehody zaviněné nesplněním obecně platných nařízení a podmínek tohoto rozhodnutí. Žadatel odpovídá za stav dopravního značení po celou dobu jeho umístění. Stávající dopravní značení, které bude v rozporu s přechodným dopravním značením stanoveným v rámci tohoto rozhodnutí, bude zneplatněno. Po ukončení prací bude přechodné dopravní značení ihned odstraněno a stávající uvedeno do původního stavu.
5. Termín dopravního značení: od 15.04. do 30.4.2015 – na nezbytně nutnou dobu!
6. Osoba zodpovědná za umístění a údržbu dopravního značení: Antonín Kičinka, tel. 732 580 656

Odůvodnění:

Žádosti ze dne 02.03.2020, kterou žadatel podal, bylo vyhověno při respektování podmínek stanovených zdejším úřadem a podmínek stanovených příslušným dotčeným orgánem, orgánem Policie ČR, KŘP MS kraje, DI Nový Jičín ve svém vyjádření pod č.j. KRPT-55347-1/ČJ-2017-070406 ze dne 13.03.2017 s doplněnou platností pro rok 2020 (viz. situace).

Podklady pro vydání opatření obecné povahy jsou součástí spisové dokumentace, která je uložena u Městského úřadu Nový Jičín, odboru dopravy.

Poučení:

Proti opatření obecné povahy podle § 173 odst. 2 zákona č. 500/2004 Sb., správní řád, ve znění pozdějších předpisů nelze podat opravný prostředek. Podle § 77 odst. 5 zákona o silničním provozu opatření obecné povahy – stanovení přechodné úpravy provozu na pozemních komunikacích, nabývá účinnosti 5 dnem po vyvěšení veřejné vyhlášky.

„otisk úředního razítka“

Tomáš Hodslavský v.r.
referent odboru dopravy

Opatření obecné povahy – stanovení přechodné úpravy provozu na pozemních komunikacích musí být vyvěšeno po dobu 15 dnů na Městském úřadu Nový Jičín na úřední desce a zveřejněno způsobem umožňující dálkový přístup.

Vyvěšeno dne:

Razítko a podpis:

Sejmuto dne:

Razítko a podpis

Rozdělovník:

Antonín Kičinka, byt. Sokolovská 156, 742 01 Suchdol n. Odrou

Dotčené orgány:

Policie ČR, KŘP MS kraje, DI Nový Jičín, Sv. Čecha 11, 741 01 Nový Jičín

Na vědomí:

Správa silnic MS kraje, příspěvková organizace, středisko Nový Jičín

S žádostí o vyvěšení na úřední desce:

Městský úřad Nový Jičín

Úřad městyse Suchdol n. Odrou

MĚSTSKÝ ÚŘAD

741 11 NOVÝ JIČÍN

č.j. OD/16 653/2020

[Handwritten signature]

50-70 m
SDZ A 15



30-50 m
SDZ B20a
SDZ B21a



5-10 m
SDZ P8



ČESKÁ REPUBLIKA
MĚSTSKÁ POLICE
Jihočeský kraj
NOVÝ JIČÍN

55 514 17 -070408

POLICIE ČESKÉ REPUBLIKY
DOPRAVNÍ
NOVÝ JIČÍN

Platí: 1. v n. 2020
P. K. K.

30-50 m

(B26)
SDZ B21a

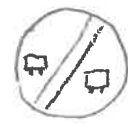
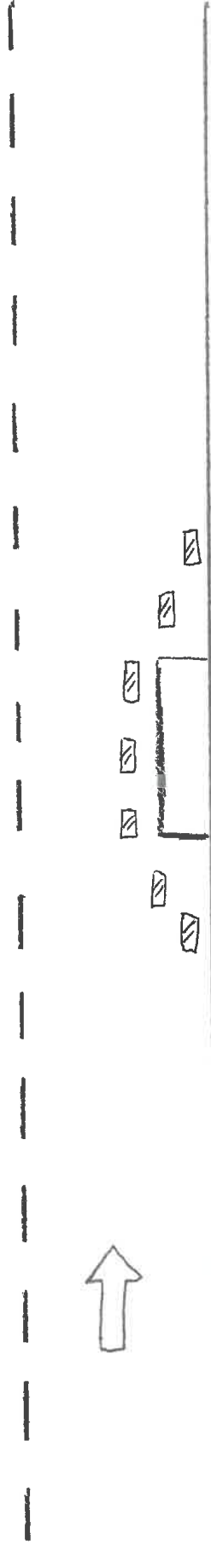
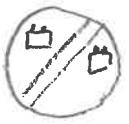

SDZ B21a
(B26)
30-50 m



30 x 20 m

příčna +
podélná vřetěva
směrovými
deskami
podélný odstup 1-2 m
příčný odstup 0,6-1 m



SDZ P8
5-10 m



SDZ B21a



SDZ B20a 30
30-50 m



SDZ A 15
50-70 m



SCHEMA PRACOVNÍHO MÍSTA.